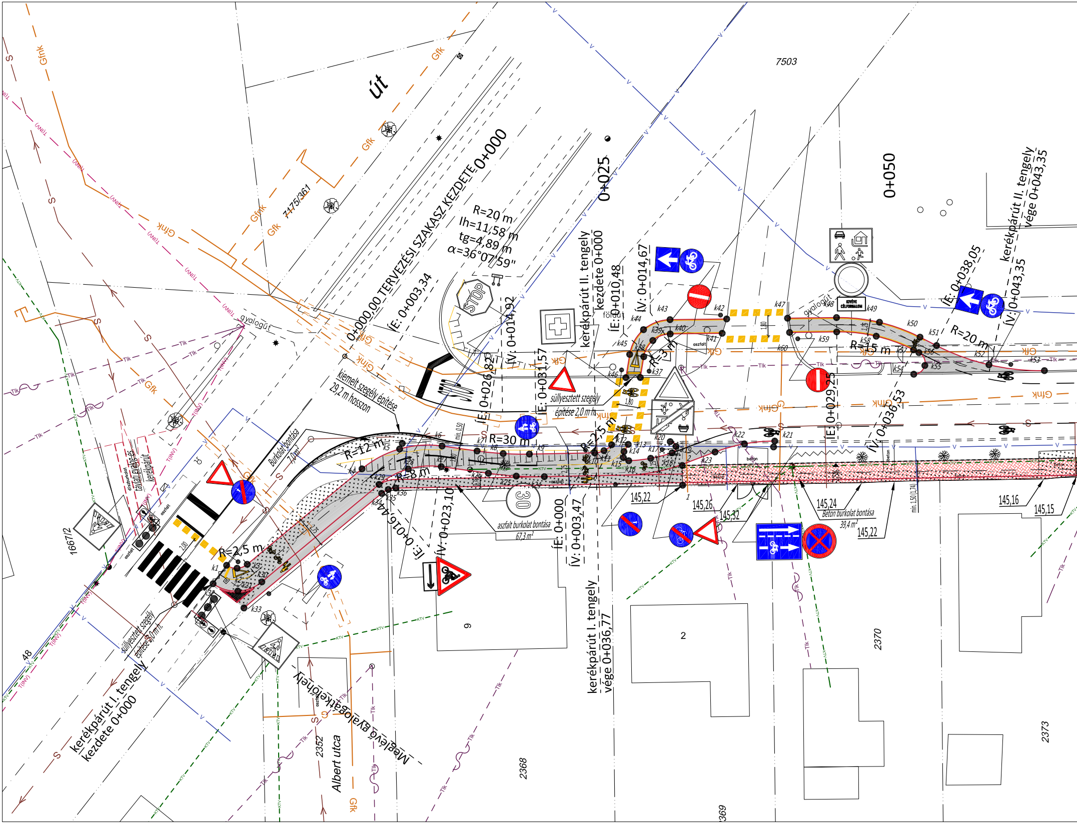

út
7503
7175/361
0+000,00 TERVEZÉSI SZAKASZ KEZDETE 0+000
ÍE: 0+003,34
R=20 m
lh=11,58 m
tg=4,89 m
α=36°07'59"
0+025
0+050
kerékpárút II. tengely kezdete 0+000
ÍE:0+010,48
ÍV: 0+014,67
ÍV: 0+014,92
ÍE: 0+026,82
ÍE: 0+031,57
ÍE: 0+038,05
ÍV: 0+043,35
ÍE: 0+029,25
ÍV: 0+036,53
kerékpárút II. tengely vége 0+043,35
STOP
gyalogút
földút
aszfalt
süllyesztett szegély építése 2,0 m-en
kiemelt szegély építése 29,2 m hosszon
Burkolat bontása 7,0 m²
R=12 m
R=8 m
R=30 m
R=2,5 m
R=2 m
R=15 m
R=20 m
30
asfalt burkolat bontása 67,3 m²
Beton burkolat bontása 39,4 m²
ÍE: 0+000
ÍV: 0+003,47
ÍE: 0+016,44
ÍV: 0+023,10
kerékpárút I. tengely vége 0+036,77
kerékpárút I. tengely kezdete 0+000
süllyesztett szegély építése 2,0 m-en
Meglévő gyalogátkelőhely
Albert utca
145,22
145,26
145,32
145,24
145,22
145,16
145,15
beton
1,80
2,00
min. 0,50
min. 1,50 (1,74)
KIVÉVE CÉLFORGALOM
távlati gyalog- és kerékpárút
1667/2
2352
2368
2369
2370
2373
48
2
6
Gfk
Gfnk
Tlk
KTV
S
T(INV)
k1 k2 k3 k4 k5 k6 k7 k8 k9 k10 k11 k12 k13 k14 k15 k16 k17 k18 k19 k20 k21 k22 k23 k24 k25 k26 k27 k28 k29 k30 k31 k32 k33 k34 k35 k36 k37 k38 k39 k40 k41 k42 k43 k44 k45 k46 k47 k48 k49 k50 k51 k52 k53 k54 k55 k56 k57 k58 k59 k60

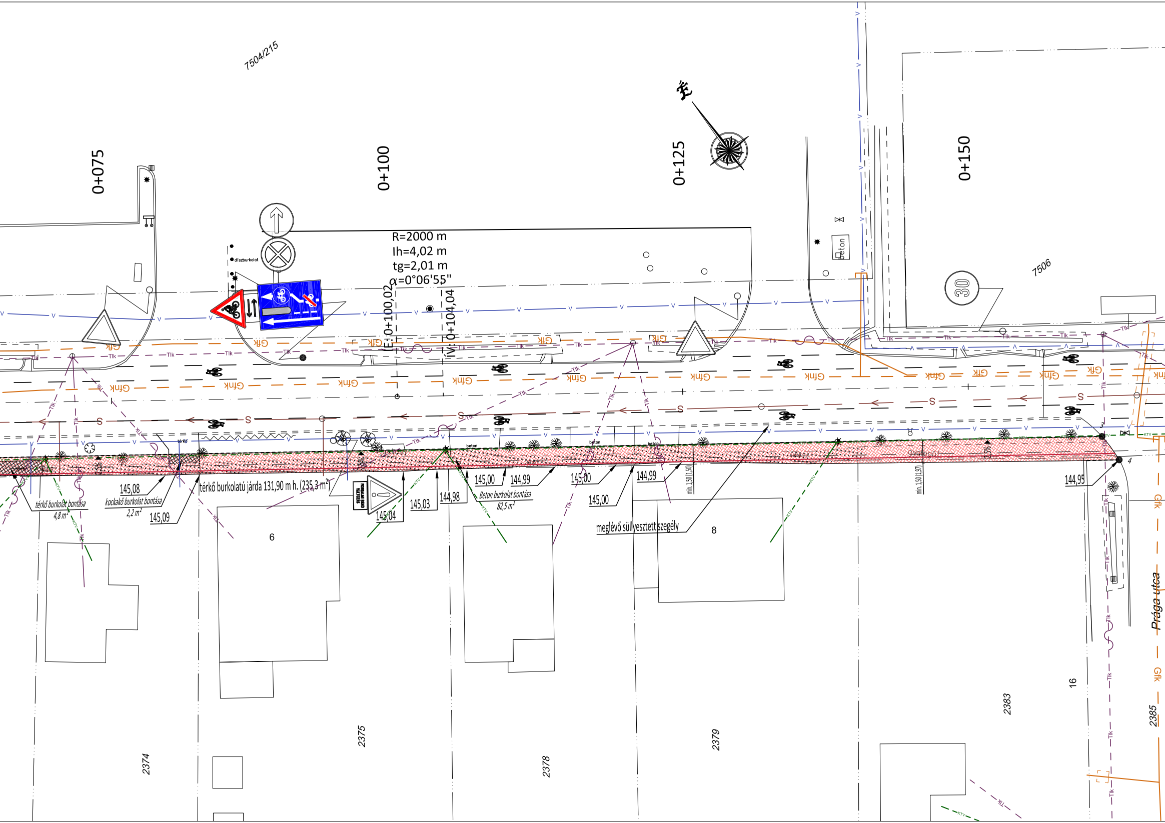
7504/215
0+075
0+100
0+125
0+150
R=2000 m
lh=4,02 m
tg=2,01 m
α=0°06'55"
E: 0+100,02
V: 0+104,04
díszburkolat
beton
7506
30
térkő
térkő burkolat bontása
4,8 m²
145,08
kockakő burkolat bontása
2,2 m²
145,09
térkő burkolatú járda 131,90 m h. (235,3 m²)
FORGALMI REND VÁLTOZÁS
145,04
145,03
144,98
145,00
144,99
Beton burkolat bontása
82,5 m²
145,00
144,99
145,00
meglévő süllyesztett szegély
min. 1,50 (1,50)
min. 1,50 (1,97)
gyalogút
2,5%
144,95
3
4
6
8
16
2374
2375
2378
2379
2383
2385
Prága utca
S
V
Tlk
Gfk
KTV

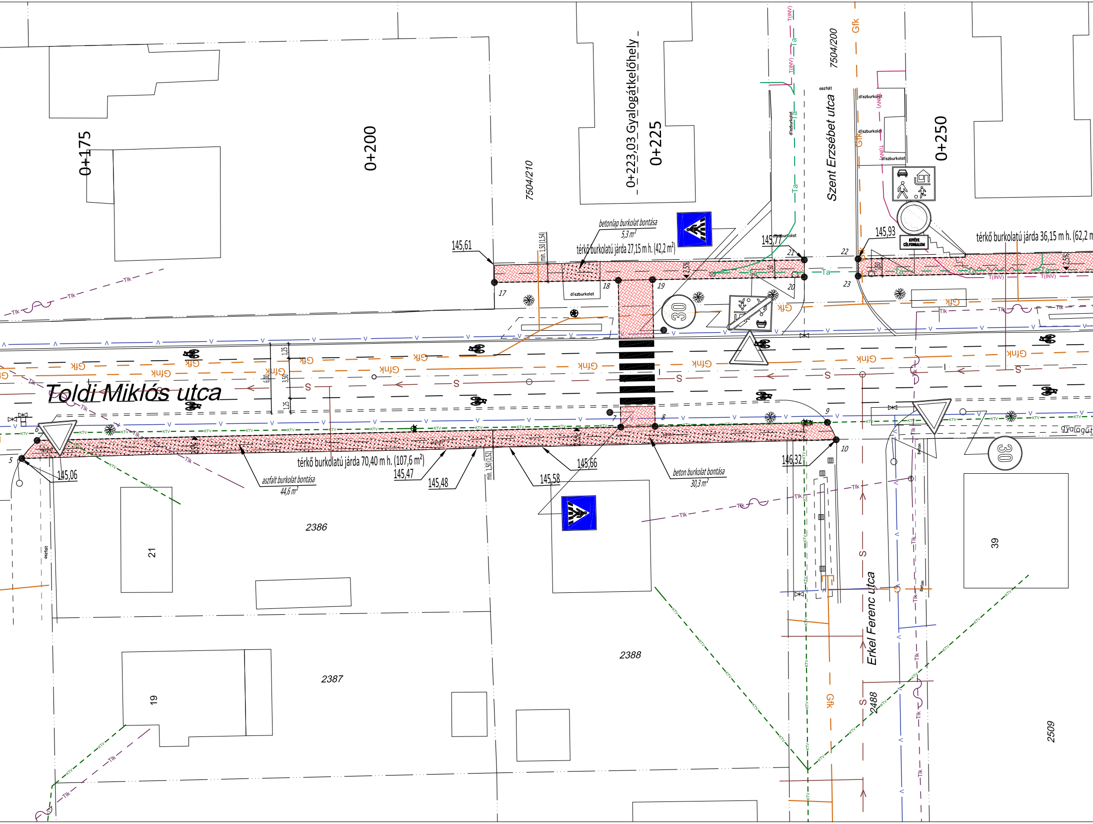
0+175
0+200
7504/210
0+223,03 Gyalogátkelőhely
0+225
7504/200
Szent Erzsébet utca
0+250
Toldi Miklós utca
Erkel Ferenc utca
betonlap burkolat bontása
5,3 m²
térkő burkolatú járda 27,15 m h. (42,2 m²)
145,61
145,77
145,93
térkő burkolatú járda 36,15 m h. (62,2 m
díszburkolat
aszfalt
KIVÉVE CÉLFORGALOM
30
2,5%
min. 1,50 (1,54)
min. 1,30 (1,52)
17
18
19
20
21
22
23
5
6
7
8
9
10
6,00
3,50
1,25
térkő burkolatú járda 70,40 m h. (107,6 m²)
aszfalt burkolat bontása
44,6 m²
145,06
145,47
145,48
145,58
145,66
146,32
beton burkolat bontása
30,3 m²
beton
2386
2387
2388
2488
2509
21
19
39
gyalogút
Gfk
Gfnk
Tlk
KTV
Ta
T(INV)
S
V

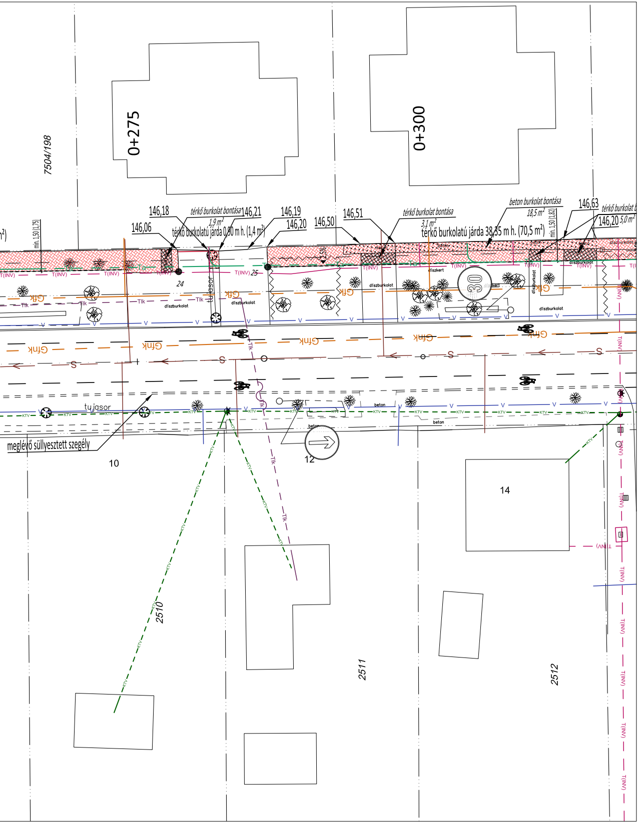
0+275
0+300
7504/198
146,18
146,06
térkő burkolat bontása
1,9 m²
146,21
térkő burkolatú járda 0,90 m h. (1,4 m²)
146,19
146,20
146,50
146,51
térkő burkolat bontása
3,1 m²
térkő burkolatú járda 38,35 m h. (70,5 m²)
beton burkolat bontása
18,5 m²
146,63
146,20
5,0 m²
min. 1,50 (1,75)
min. 1,50 (1,82)
T(INV)
24
25
tujasor
díszburkolat
díszkert
Gfk
Gfnk
Tlk
V
S
KTV
30
beton
tujasor
meglévő süllyesztett szegély
10
12
14
2510
2511
2512

Bokút-Terv Mérnöki és Vállalkozó Kft.
H-1033 Budapest, Bogdáni út 5.
Tel.: +36-20/579-1590, +36-1/336-1790, Telefax: +36-1/336-1791,
E-mail: bokut@bokut.t-online.hu, Web: www.bokut.t-online.hu

Megbízó:
Dunakeszi Város Önkormányzata

Tárgy:
Dunakeszi, Toldi utca
járda építés és kerékpársáv

Szakág:
ÚTÉPÍTÉS, VÍZÉPÍTÉS, FORGALOMTECHNIKA

Részművelet:
Helyszínrajz
0+000,00 - 0+300,00 km szelvények között

Tervfázis:

EGYESÍTETT TERV

Ez a terv a Bokút-Terv Kft.
szellemi tulajdona!

Ügyvezető: Bokker István	Tervszám: 1235/2
Főtervező: Bokker István 01-9326	Rajzszám: 4.1
Tervező: Szalacsi Szalacsi Tóth Judit 13-9327	Méretarány: M=1:250
Ellenőr: Antal Gábor Antal Gábor 01-11554	Dátum: 2015. október
Szerkesztő: Szalacsi Szalacsi Tóth Judit 13-9327	Rajzméret: 0,48 m²
	Lapméret: 1610x297